



Total Aset (Rp)	:	79,849,811,232
Jumlah Unit Penyertaan	:	16,857,052
NAB / Unit (Rp)	:	4,736.88

## Klasifikasi Risiko

**PT Prospera Asset Management**

Bergerak di bidang Pasar Modal dan memiliki ijin selaku Manajer Investasi berdasarkan Izin Usaha Nomor Kep-02/PM/MI/2005 yang dikeluarkan oleh Badan Pengawas Pasar Modal (BAPEPAM) saat ini Otoritas Jasa Keuangan, pada tanggal 19 Januari 2005. Prospera mengelola produk reksa dana yang terdiri dari Reksa Dana saham, campuran, pendapatan tetap, pasar uang dan terproteksi serta Kontrak Pengelolaan Dana.

**Tujuan Investasi**

Memberikan hasil investasi yang stabil melalui investasi pada Efek bersifat utang dan instrumen pasar uang dalam negeri

**Tanggal Efektif**

10 Juni 2005

**Tanggal Peluncuran**

15 Juni 2005

**Surat Pernyataan Efektif**

S-1524/PM/2005

**NAB Awal**

Rp. 1000,-

**Jumlah unit yang ditawarkan**

500.000.000 Unit

**Mata Uang**

Rupiah

**Bank Kustodian**

CIMB Niaga

**Jasa Manajer Investasi**

Maks. 2.00%

**Jasa Bank Kustodian**

Maks. 0.25%

**Biaya Pembelian**

Maks. 1.00%

**Biaya Penjualan Kembali**

0-3bln Maks. 1.00%

&gt;3bln 0.00%

**Biaya Pengalihan**

Maks. 0.5%

**Bloomberg Ticker**

PROBLI IJ

**Kode ISIN**

IDN000028909

**Faktor Risiko**

- Risiko perubahan kondisi makro ekonomi di dalam dan luar negeri, termasuk perubahan arah suku bunga dan nilai tukar; perubahan kondisi politik dan kebijakan pemerintah serta peraturan perundang-undangan.
- Risiko wanprestasi dan/atau default emiten
- Risiko berkurangnya nilai investasi awal
- Risiko likuiditas

**Hasil Investasi**

	MTD	3 Bulan	6 Bulan	YTD	1 Tahun	3 Tahun	5 Tahun	Sejak Penawaran*
<b>Prospera Obligasi</b>	0.18%	0.96%	2.11%	2.82%	4.11%	18.56%	38.01%	373.69%
Benchmark**	0.55%	2.19%	4.14%	4.92%	7.96%	25.79%	55.16%	303.25%
Kinerja Bulan Tertinggi	May-22	2.23%						* 15 Juni 2005
Kinerja Bulan Terendah	Mar-20	-0.99%						

\*\* 80 % INDOBex Corporate Total Return + 20% JIBOR 1M

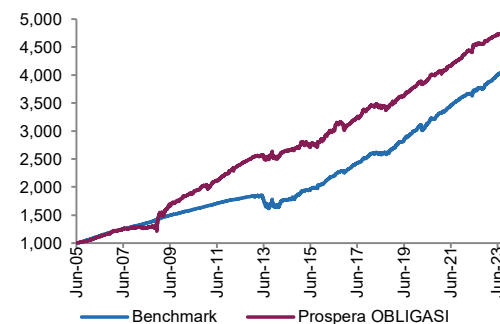
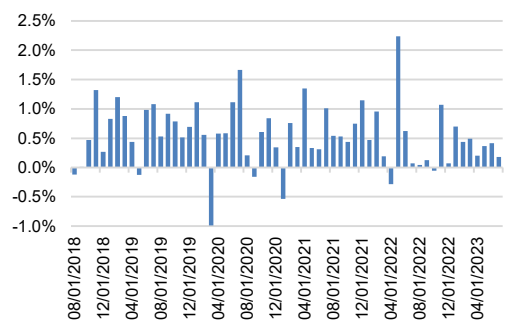
**Kinerja Reksa Dana****Kinerja Bulanan dalam 5 Tahun Terakhir****Kepemilikan Terbesar**

Obligasi Bumi Serpong Damai	8.8%
Obligasi Indonesia Eximbank	6.7%
Obligasi Sampoerna Agro	6.3%
Obligasi Integra Indocabinet	5.8%
Sukuk Lontar Papyrus	5.1%
Obligasi Indah Kiat	3.9%
Obligasi XL Axiata	3.8%
Obligasi BFI Finance	3.8%
Obligasi Lontar Papyrus	3.8%
Obligasi Berwawasan Lingkungan Bank BRI	3.7%

**Profil Bank Kustodian.** PT. Bank CIMB Niaga Tbk merupakan bank swasta nasional pertama yang memperoleh persetujuan dari otoritas Pasar Modal berdasarkan Surat Keputusan Ketua BAPEPAM Nomor KEP-71/PM/1991 tanggal 22 Agustus 1991, sebagai Bank Kustodian di Pasar Modal.

**Komposisi Portofolio**

Jenis Efek	Aktual	Kebijakan investasi	
		Min.	Maks.
Obligasi	94.8%	80%	95%
Kas / pasar uang	5.2%	5%	20%

Surat konfirmasi pembelian, penjualan kembali dan pengalihan Reksa Dana merupakan bukti hukum yang sah atas kepemilikan Reksa Dana dimana Pemegang Unit Penyertaan dapat melihat kepemilikan Reksa Dana melalui Acuan Kepemilikan Sekuritas (AKSES) di <https://akses.ksei.co.id/>

PT Prospera Asset Management

Gedung TCC Batavia, Lantai 9 Suite 6&7 | Jl. KH. Mas Mansyur Kav. 126 | Jakarta Pusat 10220  
Telp. (62-21) 295 294 08 | Fax. (62-21) 295 294 77

email : [info@prosperaasset.com](mailto:info@prosperaasset.com)

Akses Prospektus untuk informasi lebih lanjut  
melalui website: [www.prosperaasset.com](http://www.prosperaasset.com)

Disclaimer: Investasi melalui Reksa Dana Prospera Obligasi mengandung risiko. Sebelum memutuskan berinvestasi, calon investor wajib membaca dan memahami prospektus. Kinerja masa lalu tidak menjamin / mencerminkan indikasi kinerja di masa yang akan datang. Otoritas jasa keuangan tidak memberikan pernyataan menyetujui atau tidak menyetujui efek ini, tidak juga menyatakan kebenaran atau kecukupan isi prospektus produk investasi ini. Setiap pernyataan yang bertentangan dengan hal-hal tersebut adalah perbuatan melanggar Hukum. Reksa Dana Prospera Obligasi merupakan produk Pasar Modal dan bukan produk yang diterbitkan oleh Agen Penjual / Perbankan. Agen Penjual Efek Reksa Dana tidak bertanggung jawab atas tuntutan dan risiko pengelolaan portofolio Produk Investasi yang dilakukan oleh Manajer Investasi. Ringkasan informasi produk ini tidak menggantikan Prospektus Reksa Dana dan disiapkan oleh PT Prospera Asset Management hanya untuk kebutuhan informasi dan bukan merupakan suatu bentuk penawaran untuk membeli atau permintaan untuk menjual. Seluruh informasi yang terkandung pada dokumen ini disajikan dengan benar. Apabila perlu, investor disarankan untuk meminta pendapat profesional sebelum mengambil keputusan berinvestasi. Kinerja masa lalu tidak serta merta menjadi petunjuk untuk kinerja di masa mendatang, dan bukan juga merupakan perkiraan yang dibuat untuk memberikan indikasi mengenai kinerja atau kecenderungannya di masa mendatang.

**PT Prospera Asset Management selaku Manajer Investasi berizin dan diawasi oleh OJK.**

